2. melléklet

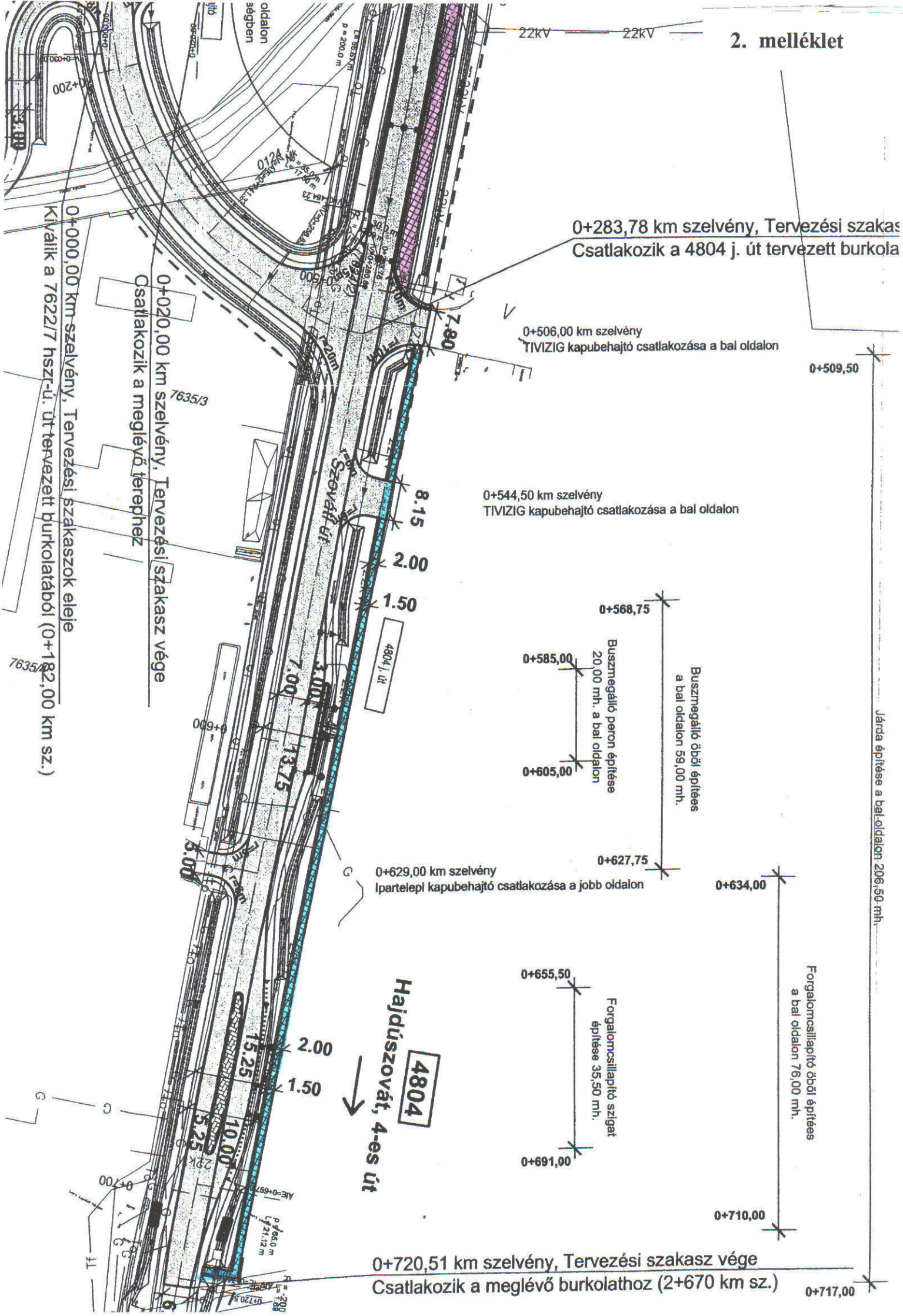
0+000,00 km szelvény, Tervezési szakaszok eleje
Kiválik a 7622/7 hszr-ú. út tervezett burkolatából (0+182,00 km sz.)
0+020,00 km szelvény, Tervezési szakasz vége
Csatlakozik a meglévő terephez
0+283,78 km szelvény, Tervezési szakasz
Csatlakozik a 4804 j. út tervezett burkola
0+506,00 km szelvény
TIVIZIG kapubehajtó csatlakozása a bal oldalon
0+509,50
0+544,50 km szelvény
TIVIZIG kapubehajtó csatlakozása a bal oldalon
0+568,75
0+585,00
Buszmegálló peron építése
20,00 mh. a bal oldalon
0+605,00
Buszmegálló öböl építés
a bal oldalon 59,00 mh.
0+627,75
0+629,00 km szelvény
Ipartelepi kapubehajtó csatlakozása a jobb oldalon
0+634,00
0+655,50
Forgalomcsillapító szigat
építése 35,50 mh.
0+691,00
Forgalomcsillapító öböl építés
a bal oldalon 76,00 mh.
0+710,00
Járda építése a bal oldalon 206,50 mh.
0+720,51 km szelvény, Tervezési szakasz vége
Csatlakozik a meglévő burkolathoz (2+670 km sz.)
0+717,00
Szeghalmi út
4804 j. út
4804
Hajdúszovát, 4-es út
22kV
22kV
7.80
8.15
2.00
1.50
7.00
13.75
5.00
15.25
10.00
5.25
7635/3
7635/2